novasur

Televisión cultural y educativa del cnTV

novasur cnTV

SOBRE NOSOTROS

- **Novasur es el canal cultural y educativo del Consejo Nacional de Televisión.**
- **Es una iniciativa pública y todos sus servicios son completamente gratuitos y de libre acceso.**

SOBRE NOSOTROS

- **Buscamos desarrollar, fomentar y potenciar la televisión cultural y educativa, favoreciendo el acceso a contenidos de calidad con relevancia social y fomentando la formación de una audiencia crítica.**

Líneas de trabajo

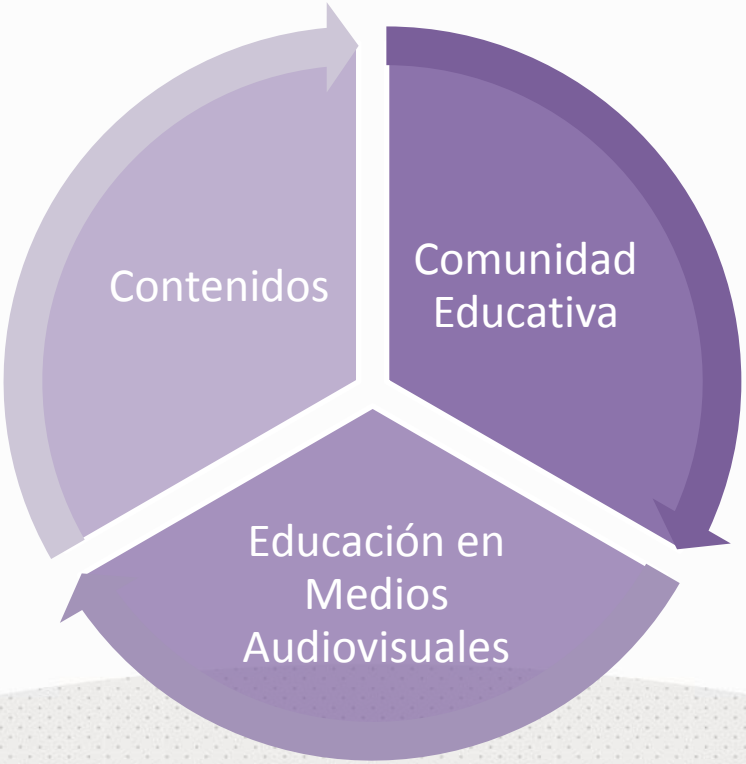

Contenidos

- Novasur cuenta con una parrilla programática compuesta por distintas series y programas.
- Nuestra programación se distribuye como bloques diarios de 2 horas, con contenidos para distintos públicos y que cubren diversos temas.

¿Cómo obtenemos nuestros contenidos?

- **Producción propia: Series y programas desarrollados con productoras o de forma interna y financiados íntegramente por Novasur.**
- **Coproducción: Series y programas desarrollados en conjunto con otras instituciones y empresas.**
- **Fondo CNTV: Series y programas financiadas por el fondo de fomento del Consejo Nacional de Televisión, que luego de cumplir ciertos requisitos pueden ser transmitidos por Novasur.**
- **Compra de derechos: Series y programas comprados a canales y productoras extranjeras.**
- **Donaciones: Series y programas entregados para exhibición en Novasur.**

Series y programas

El Conde Cálcula

Serie animada que muestra las aventuras del Conde Cálcula y su sobrino Esteban, dos simpáticos vampiros quienes resolverán diversos problemas y desafíos recurriendo a un antiguo saber familiar: la matemática.

Series y programas

Flippos

Entretenida serie de animación realizada en nuestro país, que permitirá que los más pequeños aprendan conceptos básicos junto a simpáticos personajes en situaciones muy divertidas.

Series y programas

Malos pasos

En esta serie se presentan jóvenes que practican diversos deportes de raigambre urbana y de cierto riesgo, ya que involucran acrobacias y trucos "aéreos" y a velocidad significativa sobre algún tipo de objeto o vehículo con ruedas, generalmente bicicletas.

Series y programas

Contraseña verde

Contraseña verde es una serie audiovisual latinoamericana realizada en Chile, Colombia, Venezuela, Brasil, Argentina y Uruguay donde vemos a niños y niñas contando cuál es la actividad pro ambientalistas que realizan para mejorar la calidad de vida en el planeta.

Series y programas

Historias de libros

Historias de libros es una serie que presenta a personas que han tenido experiencias significativas de acercamiento a la lectura, constituyéndose en modelos para fomentarla.

Series y programas

Neuromantes

Serie documental que recoge diversas miradas sobre la identidad del ser humano integrando la visión y saber de las neurociencias con la perspectiva de lasartes, las ciencias sociales, la innovación y el mundo de la cultura.

Vías de acceso

- Televisión abierta
- Cable
- Internet

Portal Novasur

- Programación diaria por streaming
- Videoteca Virtual con más de 1.000 programas en línea
- Juegos y actividades
- Material complementario
  - Guías
  - Fichas
  - Cartillas Educación en Medios Audiovisuales

Materiales complementarios a la programación

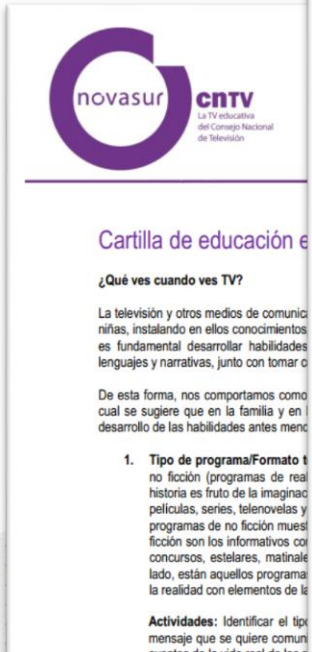

Cartilla de educación e

¿Qué ves cuando ves TV?

La televisión y otros medios de comunic
niñas, instalando en ellos conocimientos
es fundamental desarrollar habilidades
lenguajes y narrativas, junto con tomar c

De esta forma, nos comportamos como
cual se sugiere que en la familia y en
desarrollo de las habilidades antes menc

1. **Tipo de programa/Formato t**
no ficción (programas de rea
historia es fruto de la imaginac
películas, series, telenovelas y
programas de no ficción muest
ficción son los informativos co
concursos, estelares, matinale
lado, están aquellos programa
la realidad con elementos de la

Actividades: Identificar el tip
mensaje que se quiere comun
eventos de la vida real de las p
visto programas parecidos en l

www.novasur.cl

Un lenguaje… secreto

Serie: Conde Cálcula

Sector: MATEMÁTICA

Nivel: 7º básico

Duración: 9 MINUTOS

B Enseñanza Básica

DESCRIPCIÓN:

Serie animada que muestra las aventuras del Conde Cálcula y su sobrino Esteban, dos simpáticos vampiros quienes resolverán diversos problemas y desafíos recurriendo a un antiguo saber familiar: la matemática. En este capítulo, Esteban comienza la vida escolar y por primera vez se interesa en una chica. Para tener éxito en sus desafíos, deberá aprender un lenguaje distinto: las **expresiones algebraicas**.

ENLACES:

http://www.sectormatemática.cl

http://www.vitutor.com/

http://www.tareasplus.com/ejercicio

SUGERENCIAS PARA LA PLANIFICACIÓN EDUCATIVA

A continuación se plantean un conjunto de sugerencias que le permitirán al/la docente integrar el programa audiovisual como un recurso didáctico en una planificación didáctica o de aprendizaje.

RELACIÓN ENTRE EL PROGRAMA Y EL MARCO CURRICULAR

OBJETIVOS FUNDAMENTALES TRANSVERSALES

El programa audiovisual contribuye a desarrollar aprendizajes en el ámbito del OFT específico referido al interés por conocer la realidad y utilizar el conocimiento, además de utilizar aplicaciones para representar, analizar y modelar información y situaciones para comprender y/o resolver problemas.

SECTOR DE APRENDIZAJE: MATEMÁTICA

OBJETIVOS FUNDAMENTALES	CONTENIDOS MÍNIMOS
7º Básico	7º Básico
6. Resolver problemas en diversos contextos que impliquen plantear y resolver ecuaciones de primer grado con una incógnita en el ámbito de los números enteros, fracciones o decimales positivos, identificando	**Álgebra** 9. Caracterización de expresiones semejantes, reconocimiento de ellas en distintos contextos y establecimiento de estrategias para

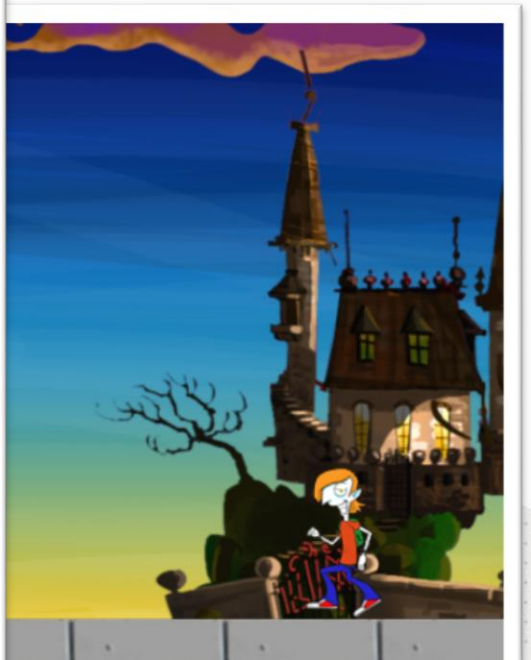

Comunidad educativa

- Oferta
  - Talleres, seminarios, charlas y encuentros sobre:
    - Televisión educativa
    - Consumo televisivo infantil
    - Educación en medios audiovisuales
    - Uso del audiovisual en la sala de clases
  - Entrega de videotecas esenciales.

Comunidad educativa

Comunidad educativa

Educación en Medios Audiovisuales

- Novasur es un canal distinto. Buscamos una audiencia crítica, informada y que pueda usar el audiovisual como una herramienta.
- Por eso, realizamos campañas, talleres y encuentros de todo tipo sobre el tema de la Educación en Medios Audiovisuales.

Educación en Medios Audiovisuales

- Tenemos un mini sitio dedicado exclusivamente al tema donde se pueden encontrar recursos, videos y documentación relacionado al tema.

novasur

Televisión cultural y educativa del cnTV

Soledad Suit

Directora

ssuit@cntv.cl