UESTV

CORPORACIÓN DE TELEVISIÓN DE UNIVERSIDADES DEL ESTADO DE CHILE

WWW.UESTV.CL

UESTV

Es una iniciativa de televisión asociativa y sin fines de lucro de las Universidades del Estado de Chile, cuyo propósito ha sido generar la primera red nacional de televisión educativa, cultural y universitaria en el nuevo escenario de la televisión digital terrestre.

Es una alianza de universidades chilenas, que recoge las exitosas experiencias de la televisión educativa y universitaria de Brasil, Colombia, México, Japón, Canadá y Estados Unidos de Norteamérica. Esta Red de Televisoras es gestionada desde una oficina programadora central que genera una señal común que sirve de base para las emisiones de cada uno de los canales de televisión de las Universidades Estatales socias de UESTV

MISIÓN

Ser un canal de televisión universitaria de carácter nacional que incluye y releva la riqueza y diversidad de las regiones, divulgando y fomentando la labor académica, científica, tecnológica, artística y cultural de las universidades estatales, así como su aporte al desarrollo armónico e inclusivo del país; y difundiendo los valores que sustentan su quehacer: pluralismo, equidad, tolerancia, calidad, pensamiento crítico y responsabilidad social.

VISIÓN

Define ser un canal de televisión que constituya una alternativa comunicacional, versátil, creativa y dinámica para la comunidad en general, con una programación informativa y formadora de calidad, con contenidos que reflejen y difundan los valores de las universidades estatales, que fortalezca su vinculación con el medio y su valoración por parte de la sociedad y que contribuya al desarrollo económico, social y cultural del país y sus regiones.

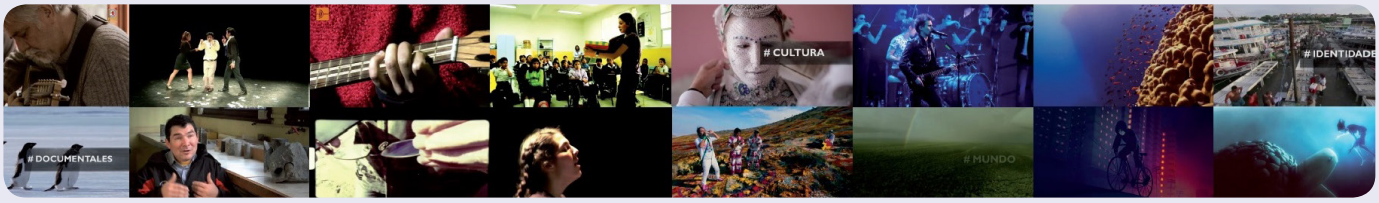

UESTV genera alianzas con otros organismos para la difusión de contenidos realizados por las Universidades del Estado de Chile, y obtener más contenidos de carácter cultural para ser difundidos a través de la red de UESTV.

Fundación Albatros Media

Archivo Patrimonial UdeSantiago de Chile

Cámara de Diputados Televisión

TVSenado

CORMA

Subsecretaría de Telecomunicaciones Gobierno de Chile

Asociación de las Televisiones Educativas y Culturales Iberoamericanas

cnTV

Consorcio de Universidades del Estado de Chile

UESTV

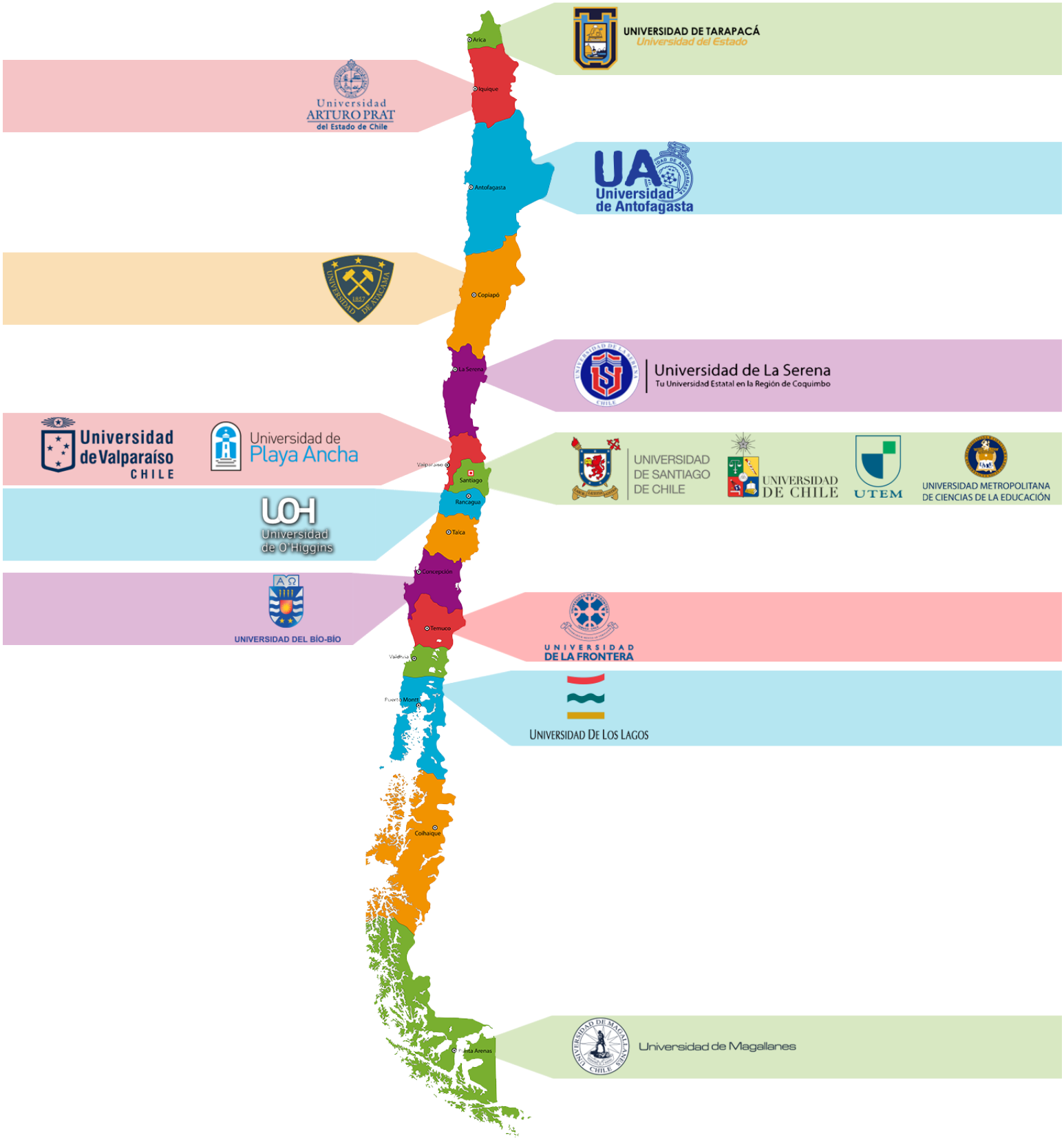

UESTV

RED DE TELEVISIÓN DE LAS UNIVERSIDADES DEL ESTADO

FRANJAS UESTV

VIDA UNIVERSITARIA
Todos los días
de 7:00 a 9:00 hrs

EDUCACIÓN Y HUMANIDADES
Todos los días
de 10:00 a 11:00 hrs

CIENCIA Y TECNOLOGÍA
Todos los días
de 11:00 a 12:00 hrs

MEDIO AMBIENTE
Todos los días
de 13:00 a 15:00 hrs

ARTE Y CULTURA
Todos los días
de 16:00 a 19:00 hrs

IDENTIDADES MUNDO
Todos los días
de 20:00 a 23:00 hrs

MISCELANEOS
Todos los días
de 00:00 a 6:00 hrs

FACEBOOK.COM/UESTV

TWITTER.COM/UESTVCHILE

YOUTUBE.COM/UESTV

CONTACTOS

contacto@uestv.cl

Moneda 673 Piso 8, Santiago, Chile

V

WWW.**UESTV.CL**